

Apresentação Trabalho/Projeto Inovador Processo de Governança

30 de setembro de 2020

Introdução

- Acreditamos que uma boa governança perpassa por três pilares: profissionalização da gestão, interação com a sociedade e responsabilização.
- Com o relatório de governança, buscamos, portanto, uma gestão cada vez mais transparente, com prestação de contas e publicidade ao atos praticados, e participativa, proporcionando aos segurados informações para participarem da gestão do ISSM. Nosso maior compromisso é com a sustentabilidade do ISSM, compromisso esse com o futuro de nossos segurados e seus dependentes.
- Esse modelo é inovador por considerar fundamental transformar os dados em informações gráficas e utilizar técnicas de Visual Law para comunicação assertiva, transparente e descomplicada para os Conselheiros, Segurados, Servidores do ISSM e Sociedade.

Conselho Administrativo e Previdenciário

Titulares

- Pedro Jorge Guimarães - Presidente
- Hélder Almeida de Souza
- Joaquim José Bahia Menezes
- Rafael Couto Ribeiro
- Kelly Lago Santos Farias
- Péricles Almeida da Silva
- Gisele Santos da Silva
- Silval da Silva Cerqueira
- José Marcelo de Santana

Suplentes

- Substituto legal;
- Substituto legal;
- Substituto legal;
- Carlos Eduardo Bacelar Cerqueira
- Nara Anicacio Calazans
- Sonisia Martins dos Santos
- Patrícia Luzia Mendes Gonçalves de Souza
- Evangivaldo Ribeiro Oliveira
- Nilton César dos Santos

Conselho Fiscal

Titulares

- Anderson dos Santos Rocha - Presidente
- Marineide Alves da Silva
- Emanuelle Rocha Reimão dos Reis

Suplentes

- Tiago Santos de Jesus
- Erika Eduarda Oliveira
- Mateus Reissurreição da Silva

Diretoria Executiva

Diretores

- Pedro Jorge Guimarães
- Ernâni Bernardino Alves de Sena
- Doranei Dantas Costa

Responsabilidades

- Diretor Superintendente
- Diretor de Administração e Finanças
- Diretora de Previdência

Comitê de Investimentos

Membros

- Diego Rodrigues de Magalhães – Presidente
- Ernâni Bernardino Alves de Sena – Membro
- Carlos Henrique da Rocha Santos – Membro
- Tiago Cacim D'errico – Membro
- Pedro Jorge Guimarães – Gestor de Recursos

Processo

- Visão macro do processo de Governança atual

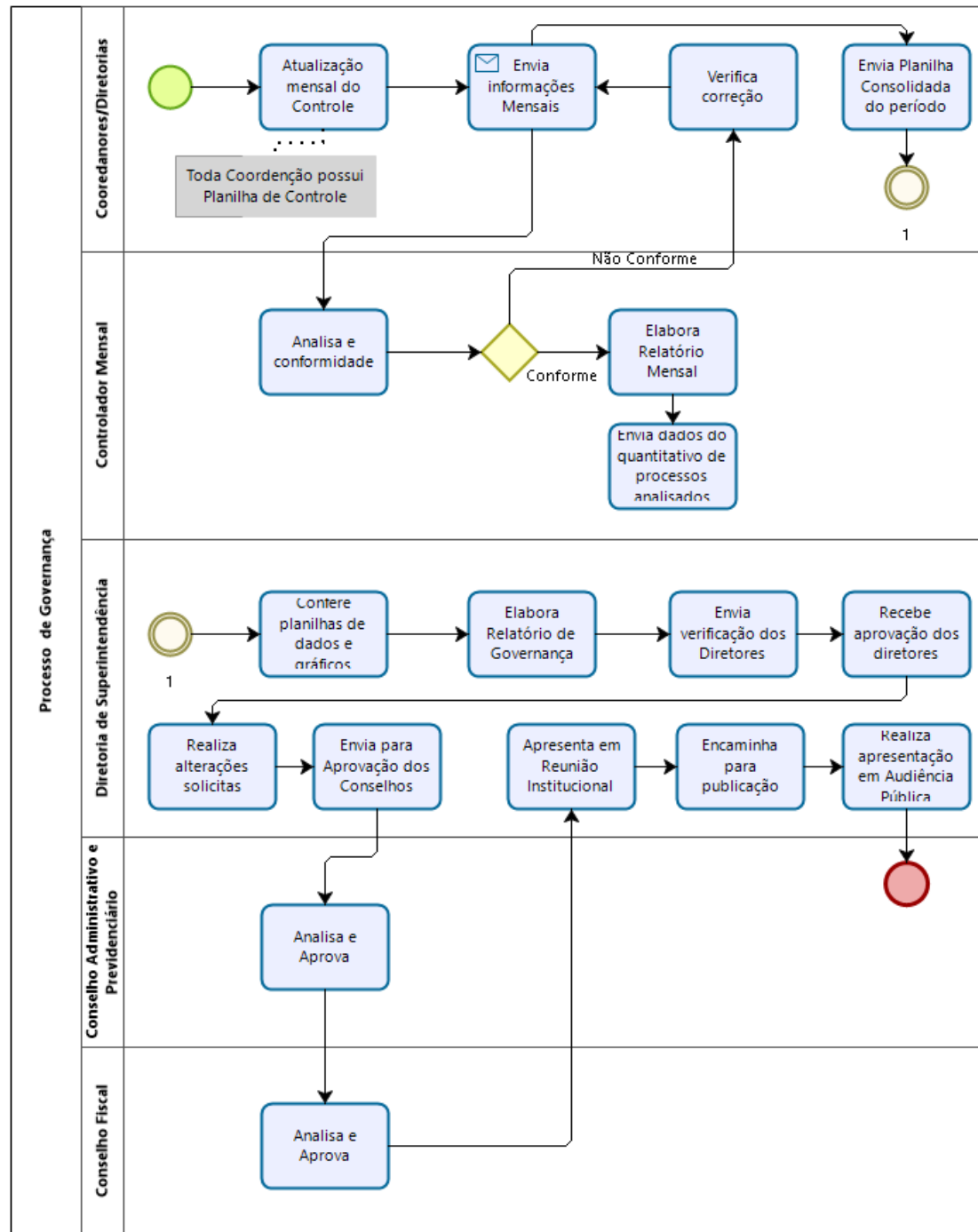

Documento	Tipo
Controle Financeiro	Planilha
Controle Folha de Pagamento	Planilha
Controle Dados e Processos Previdência	Planilha
Controle Assessoria Jurídica	Planilha
Mapa de Repasse	Planilha
Contas a Receber	Planilha
Relatório de Gestão dos Investimentos	PDF
Contratos	Planilha
Parcelamento	Planilha
Demonstrativos	Documentos
Relatório de Governança Corporativa	Power Point / PDF

Planilhas

As áreas críticas possui planilhas de controle com abas de análise dos dados e informações consolidadas.

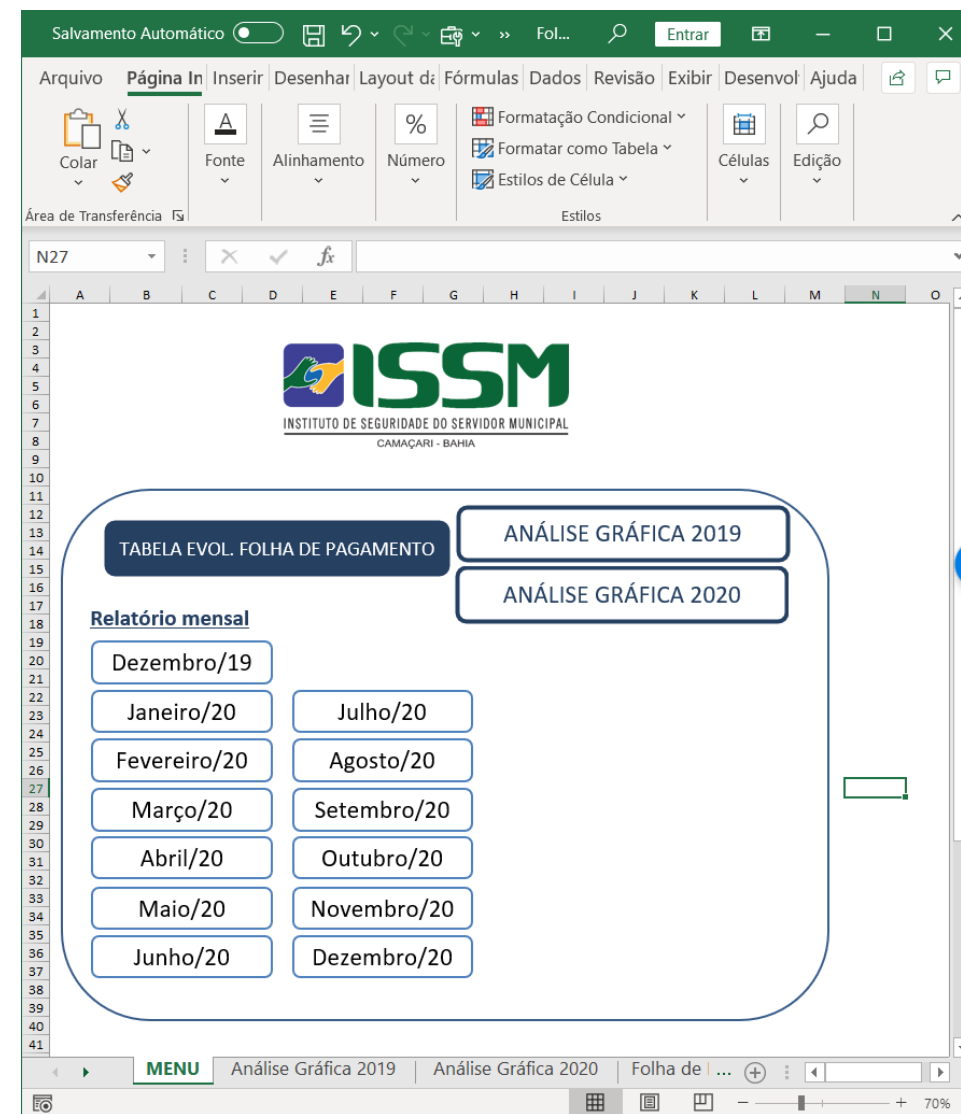

Planilhas



Salvamento Automático Previdência 2020... Entrar

Arquivo **Página Inicial** Inserir Desenhar Layout da Página Fórmulas Dados Revisão Exibir Desenvolvedor Ajuda

Colar Fonte Alinhamento Número Estilos

Área de Transferência

P14

Área de Plotagem

ISSSM
INSTITUTO DE SEGURIDADE DO SERVIDOR MUNICIPAL
CAMAÇARI - BAHIA

INDICADORES

BASE DE PROCESSOS 2017 - 2019

BASE DE PROCESSOS 2020

Pronto



Salvamento Automático Investimentos - Até Jun 2020 Entrar

Arquivo **Página Inicial** Inserir Desenhar Layout da Página Fórmulas Dados Revisão Exibir Desenvolvedor Ajuda

Colar Fonte Alinhamento Número Estilos

Área de Transferência

P12

ISSSM
INSTITUTO DE SEGURIDADE DO SERVIDOR MUNICIPAL
CAMAÇARI - BAHIA

TABELA INVESTIMENTOS 2019

ANÁLISE GRÁFICA 2019

TABELA INVESTIMENTOS 2020

ANÁLISE GRÁFICA 2020

TABELA COMPARATIVA DOS

MENU Análise Investimentos 2020 Análise Investimentos 20...

100%

Planilhas

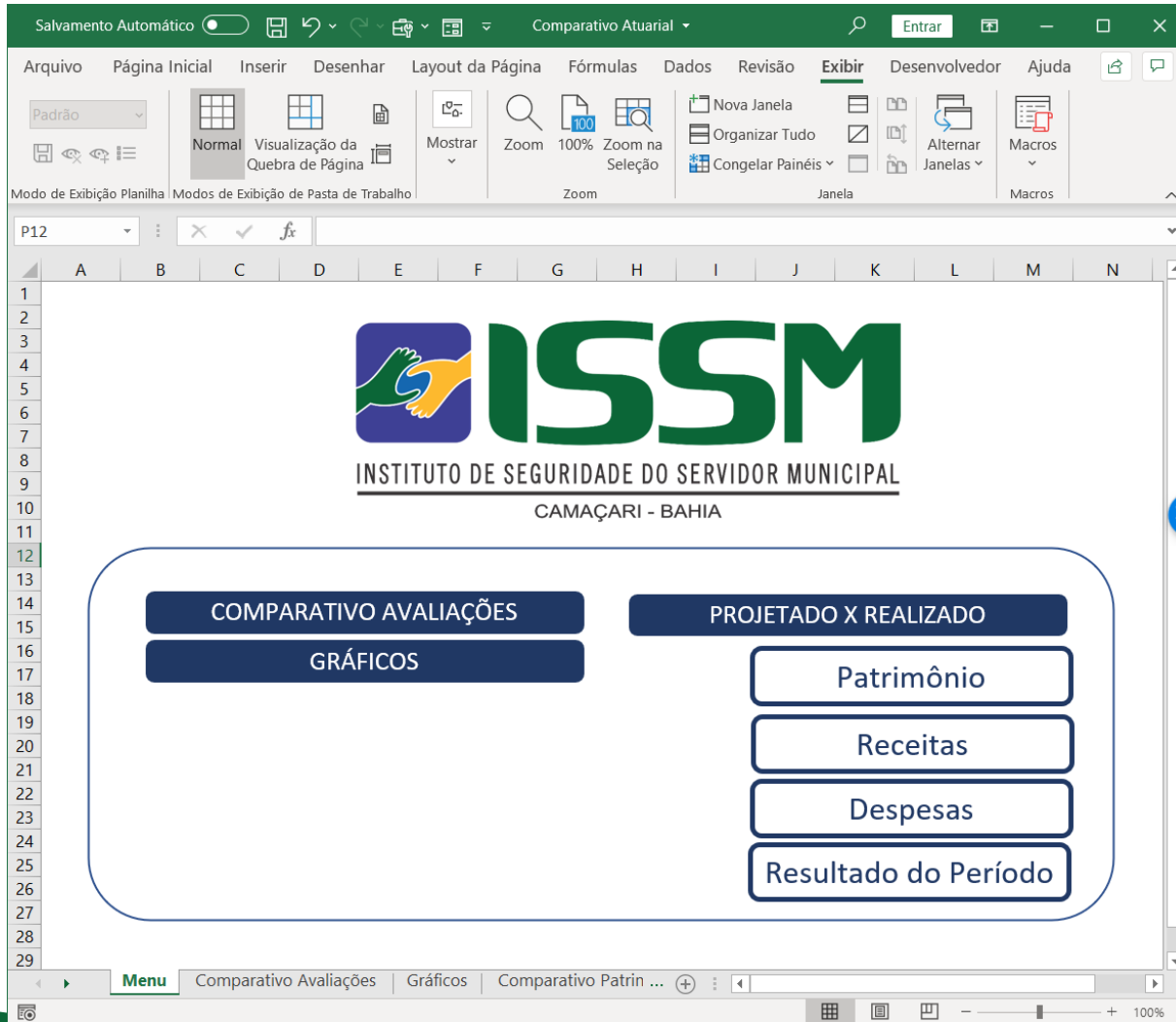

Salvamento Automático Comparativo Atuarial Entrar

Arquivo Página Inicial Inserir Desenhar Layout da Página Fórmulas Dados Revisão **Exibir** Desenvolvedor Ajuda

Normal Visualização da Quebra de Página Mostrar Zoom 100% Zoom na Seleção Nova Janela Organizar Tudo Alternar Janelas Macros

Modo de Exibição Planilha Modos de Exibição de Pasta de Trabalho

P12

A B C D E F G H I J K L M N

1
2
3
4
5
6
7
8
9
10
11
12
13
14
15
16
17
18
19
20
21
22
23
24
25
26
27
28
29

ISSSM
INSTITUTO DE SEGURIDADE DO SERVIDOR MUNICIPAL
CAMAÇARI - BAHIA

COMPARATIVO AVALIAÇÕES PROJETO X REALIZADO
GRÁFICOS Patrimônio
Receitas
Despesas
Resultado do Período

Menu Comparativo Avaliações Gráficos Comparativo Patrín ...

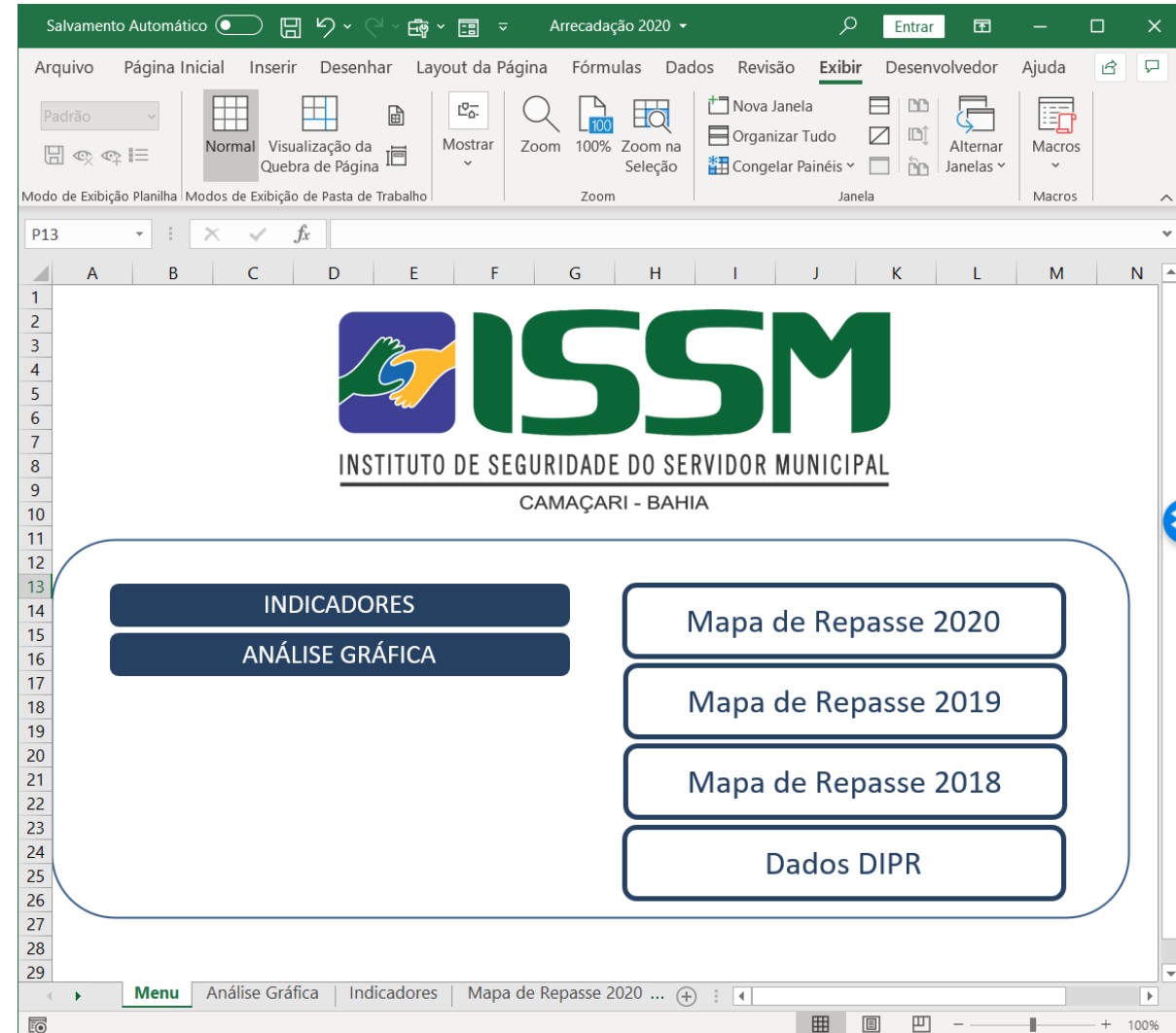

Salvamento Automático Arrecadação 2020 Entrar

Arquivo Página Inicial Inserir Desenhar Layout da Página Fórmulas Dados Revisão **Exibir** Desenvolvedor Ajuda

Normal Visualização da Quebra de Página Mostrar Zoom 100% Zoom na Seleção Nova Janela Organizar Tudo Alternar Janelas Macros

Modo de Exibição Planilha Modos de Exibição de Pasta de Trabalho

P13

A B C D E F G H I J K L M N

1
2
3
4
5
6
7
8
9
10
11
12
13
14
15
16
17
18
19
20
21
22
23
24
25
26
27
28
29

ISSSM
INSTITUTO DE SEGURIDADE DO SERVIDOR MUNICIPAL
CAMAÇARI - BAHIA

INDICADORES ANÁLISE GRÁFICA
Mapa de Repasse 2020
Mapa de Repasse 2019
Mapa de Repasse 2018
Dados DIPR

Menu Análise Gráfica Indicadores Mapa de Repasse 2020 ...

Relatório de Governança

Administração

Gestão de Pessoas

Previdência em Números

Licitações

Financeiro e Contábil

Contratos

Investimentos

Comunicação

Gestão Atuarial

Principais
Acontecimentos

Controladoria

Anexos

Jurídico

Documento em
anexo

- Acompanhamento mensal dos indicadores pelas Planilhas com Dashboards e comparativo com anos anteriores;
- Envolvimento de toda equipe para uma gestão de resultado e eficiente dos processos do ISSM;
- Acompanhamento das projeções atuariais;
- Controladoria com relatório mensal dos processos mais críticos;
- Apresentação didática e transparente do Relatório de Governança para o Conselho Fiscal e Conselho Administrativo e Financeiro, possibilitando o efetivo Controle Social;
- Dupla aprovação: aprovado pelo Conselho Fiscal e pelo Conselho Administrativo e Financeiro;
- Apresentação com recursos visuais no relatório de governança e na apresentação da audiência pública;
- Publicação completa no site. E projeto de novo Portal de Transparência com dashboards de análise para acesso dos segurados.

Aperfeiçoamento

- Portal de Business Inteligente
 - Gráficos, hoje presentes no Relatório de Governança, em formato interativo no Portal;
 - Os gráficos serão interativos, com filtros por período, tipo e categorias (Dashboards);
 - Será possível exportar em PDF e Excell a tabela que deu origem aos dados;
 - O Portal será de acesso público e substituirá o atual Portal de Transparência em formato inovador;
 - Os dados serão atualizados por API de integração direto dos sistemas e controles atuais;
 - Termo de Referência em elaboração;
 - Maior transparência, acessibilidade e interatividade;
 - Formato responsivo;
 - Valor estimado entre R\$ 5.000 e R\$ 10.000.



**Agradecemos a oportunidade de
apresentar nosso modelo de governança.**



<http://www.issm.camacari.ba.gov.br>



/issmpmc



/issm.camacari

Instituto de Seguridade do Servidor Municipal - ISSM
Rua Francisco Drumond, S/N, Centro Administrativo.
CEP. 42.800-970. Camaçari - Bahia - Brasil
Tel +55 71 3621-6632